

DOSSIER DE LA CARRERA



CXM MIRANDA 2024

1º PRUEBA COPA DE ESPAÑA EN LÍNEA FEDME

1º PRUEBA SKYRUNNER NATIONAL SERIES

1er CAMPEONATO DE ESPAÑA UNIVERSITARIO DE CxM

XII EDICIÓN



PROGRAMA DE CARRERA

SÁBADO 13 DE ABRIL 2024

- 17:30-20:30H** Entrega de dorsales SKY, LMT, LRC, BDL y EMC (Centro Cívico Raimundo Porres)
- 18:30H** Charla técnica de carrera (Centro Cívico Raimundo Porres /Streaming)
- 19:30H** Complemento técnico Campeonato Universitario (Centro Cívico Raimundo Porres /Streaming)

DOMINGO 14 DE MAYO 2024

DORSALES

- 07:00-7:45H** Entrega de dorsales SKY (Escuela de Animación, Parque Antonio Machado, cerca meta)
- 07:30-8:30H** Entrega de dorsales LMT (Escuela de Animación, Parque Antonio Machado, cerca meta)
- 08:00-9:00H** Entrega de dorsales LRC, BDL y EMC (Escuela de Animación, Parque Antonio Machado, cerca meta)

AUTOBUSES

- 08:00H** Autobús CXM Miranda 28K (Ronda del Ferrocarril, a lado de la Bicicletería)
- 08:40H** Autobús CXM Miranda 20K (Ronda del Ferrocarril, a lado de la Bicicletería)
- 09:15H** Autobús CXM Miranda 18-14K (Ronda del Ferrocarril, a lado de la Bicicletería)
- 09:45H** Autobús CXM Miranda 12K (Ronda del Ferrocarril, a lado de la Bicicletería)

SALIDAS

- 08:45H** Llamada al corralito corredores SKY Miranda Empresas (28K) (La Calera)
- 09:00H** Salida SKY Miranda Empresas (28K)
- 09:25H** Llamada al corralito corredores LMT (20K) (La Calera)
- 09:40H** Salida LMT (20K)
- 09:45H** Llamada al corralito corredores LRC (18K) (La Calera)
- 10H** Salida LRC (18K)
- 10:05H** Llamada al corralito corredores BDL (14K) (La Calera)
- 10:15H** Salida BDL (14K)
- 10:20H** Llamada al corralito corredores EMC (12K) (La Calera)
- 10:30H** Salida EMC (12K)

PREVISIONES LLEGADAS

11:40H	Llegada a meta primer corredor de SKY Miranda Empresas (28K)
12:13H	Llegada a meta primera corredora de SKY Miranda Empresas (28K)
11:35H	Llegada a meta primer corredor de LMT (20K)
11:58H	Llegada a meta primera corredora de LMT (20K)
11:40H	Llegada a meta primer corredor de LRC (18K)
11:58H	Llegada a meta primera corredora de LRC (18K)
11:30H	Llegada a meta primer corredor de BDL (14K)
11:49H	Llegada a meta primera corredora de BDL (14K)
11:27H	Llegada a meta primer corredor de EMC (12K)
11:41H	Llegada a meta primera corredora de EMC (12K)

ESPECTACULO, TROFEOS Y CIERRE ACTOS

12:15H	Espectáculo de Zumba y Body Combat a cargo de Actualfit24H Miranda, en la zona de meta
14H	Cierre de carrera en meta
14:15H	Entrega de trofeos
15:00H	Finalización de los actos

RECOGIDA DE DORSALES

Todos los corredores **deberán de presentar el DNI y/o tarjeta federativa para la retirar el dorsal**, las entregas se realizarán el sábado 13 o el mismo día de la carrera.

La bolsa del corredor se entregará en la recogida de dorsales.



UBICACIONES RECOGIDA

- **Ubicación sábado** – **Centro Cívico Raimundo Porres**
 - Ubicación domingo** – **Escuela de Animación (al lado oficina de Turismo)**
- [Clic para ir a Ubicaciones](#)**

LANZADERA AUTOBUSES

Estos son los horarios de las salidas de los autobuses para las diferentes carreras. Saldrán de la Ronda del Ferrocarril, al lado de la tienda de La Bicicletería hasta la Calera de San Juan del Monte (salida).

SOLO SE TRASLADARÁ A LOS CORREDORES DE CADA CARRERA A LA HORA INDICADA. NECESARIO PRESENTAR DORSAL AL SUBIR AUTOBUS

- SKY MIRANDA EMPRESAS - 8:00H
- LMT (20K) - 8:40H
- LRT (18K) y BDL (14K) – 9:15H
- EMC (12K) – 9:30H



Ubicación Bicicletería

REGLAMENTO

En nuestra web puedes consultar cualquier duda:

<https://www.cxmmiranda.es/reglamento>

UBICACIONES

SÁBADO – ENTREGA DE DORSALES – BRIEFING

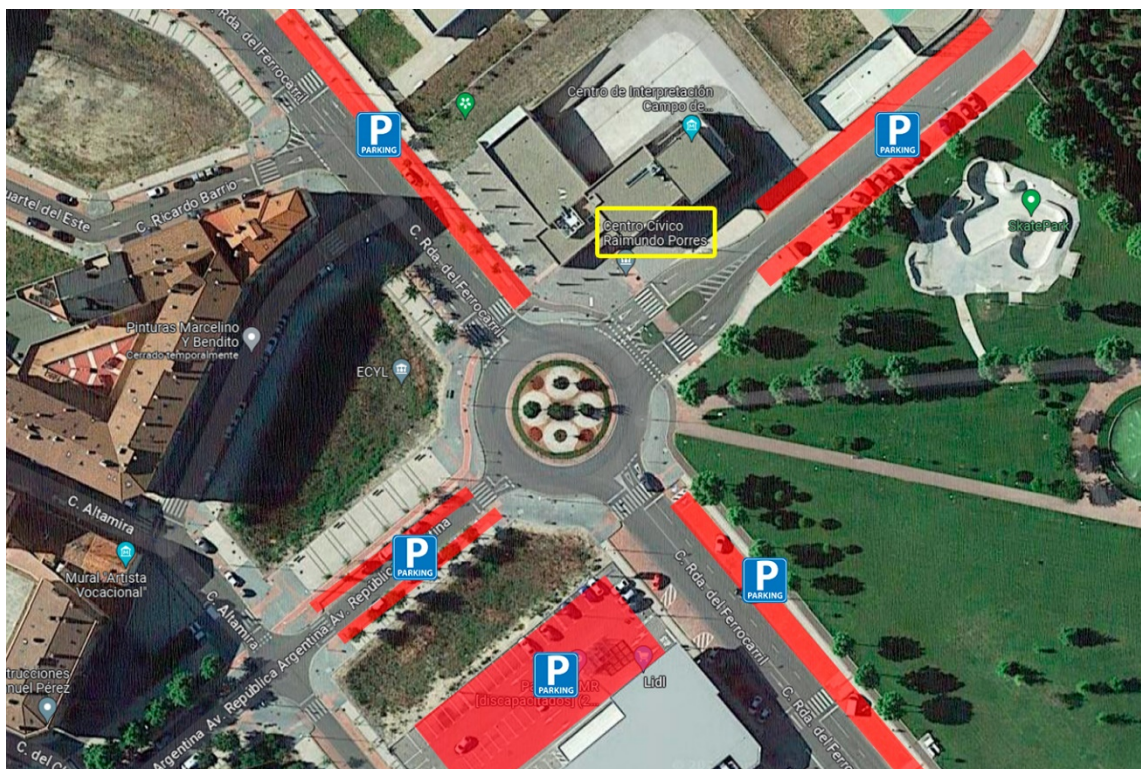

Centro Cívico Raimundo



Ayuntamiento de
Miranda de Ebro



MIRANDA
EMPRESAS



ESPACIOS
VERDES



Repara
Miranda



DOMINGO - ZONA SALIDA

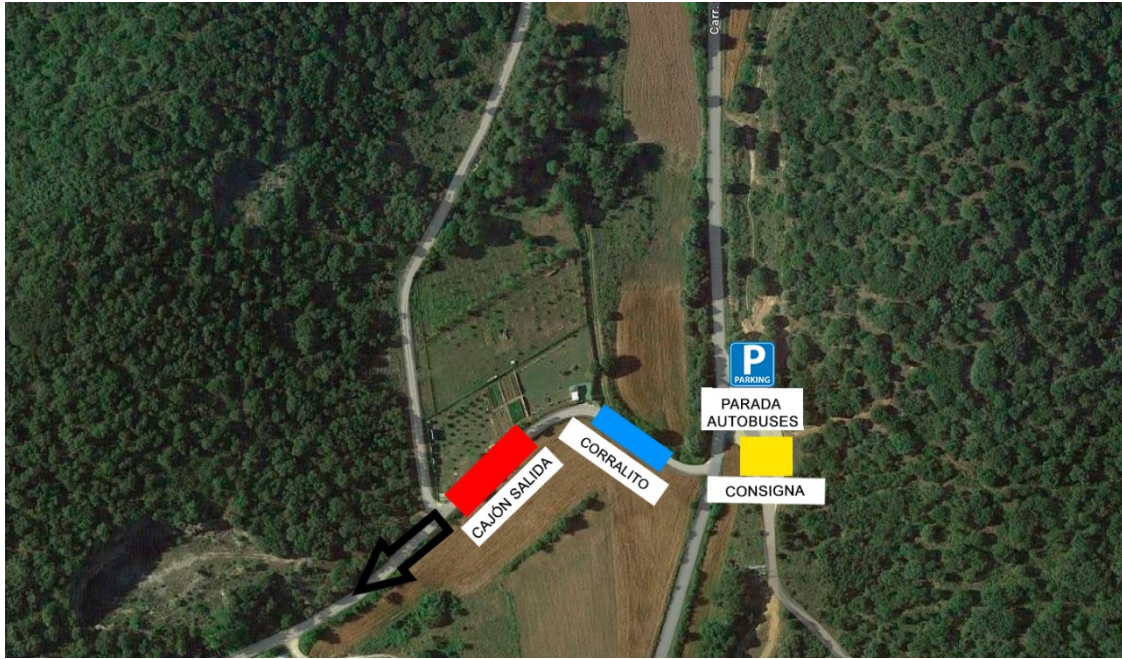

 [La Calera - Salida](#)

APARCAMIENTOS DEL MONTE

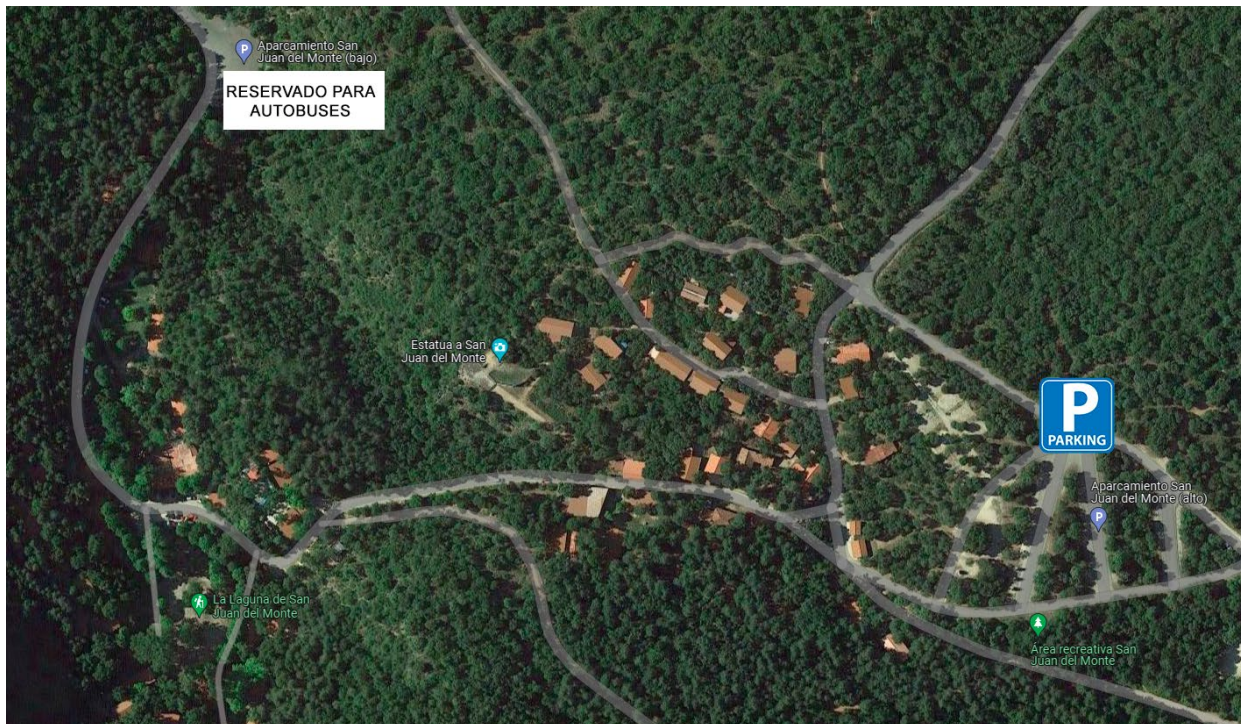

ACCESO A ZONA DE SALIDA

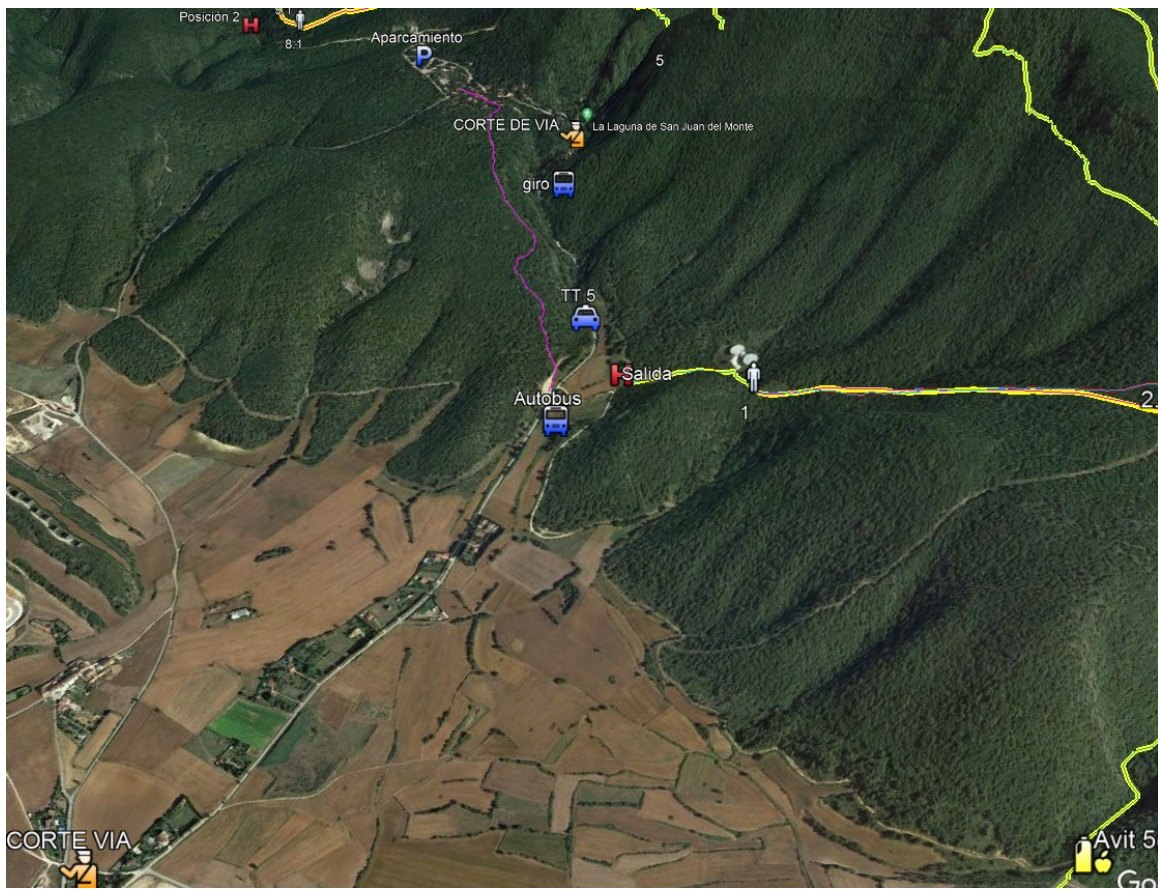

DOMINGO - ZONA META



[Parque Antonio Machado](#)



Ayuntamiento de
Miranda de Ebro



MIRANDA
EMPRESAS



ESPACIOS
VERDES



Repara
Miranda



SITUACIÓN DE ZONA DE META, DORSALES Y LANZADERA DE AUTOBUSES



SITUACIÓN DENTRO DE LA ZONA DE META



- | | |
|--------------------------|--------------------------|
| 1- Arco meta | 7- Vestuarios |
| 2- Zona llegada/Av final | 8- Avituallamiento final |
| 3- Jueces/Árbitros | 9- Entrega trofeos |
| 4- Cronometrador | |
| 5- Zona entrevistas | |
| 6- Consigna | |

DUCHAS

Se dispondrán duchas en el pabellón Río Ebro.



ZONAS DE APARCAMIENTO PARA EL FIN DE SEMANA DE LA PRUEBA



⚠ ⚠ ATENCIÓN ⚠ ⚠ -- EL SÁBADO A LA MAÑANA LA ZONA ESTA OCUPADA POR EL MERCADILLO, A PARTIR DE LAS 15H SE PUEDE APARCAR

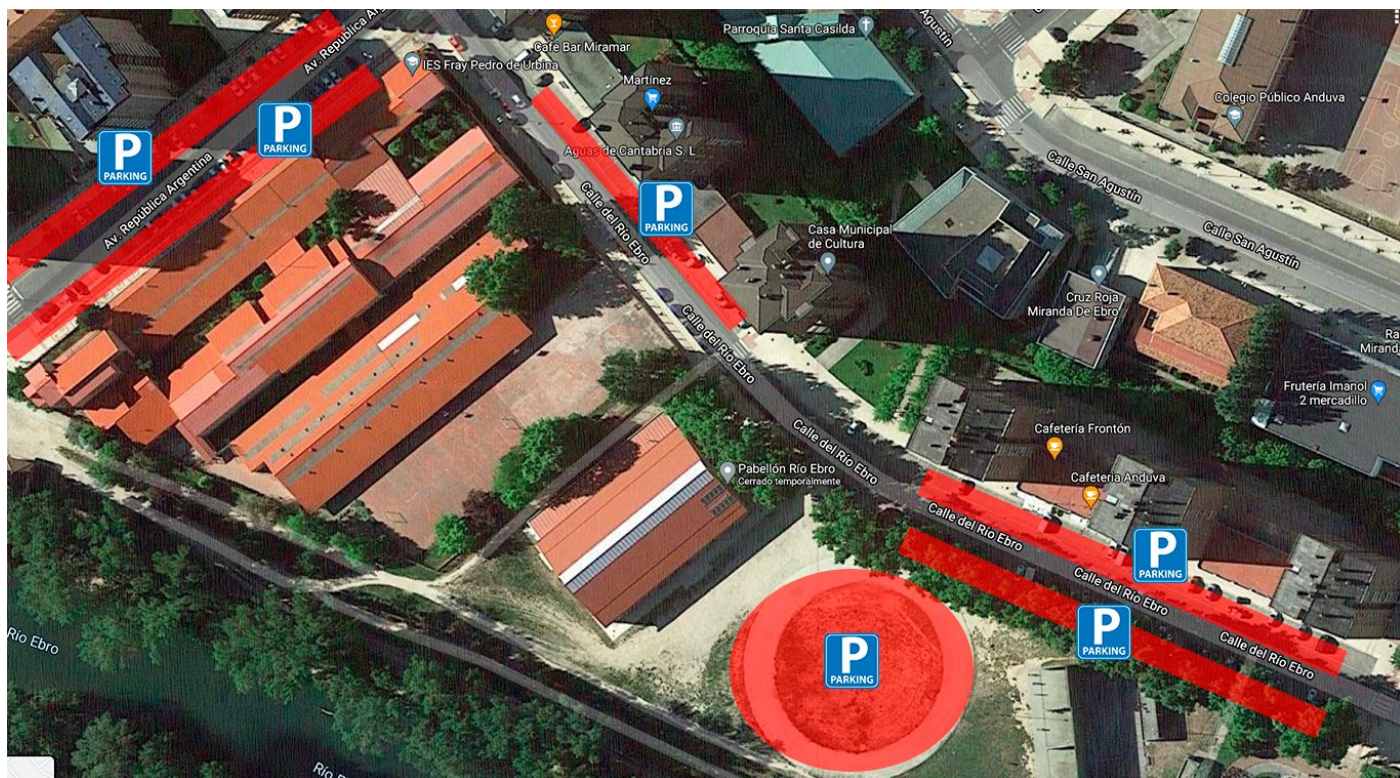

Antigua plaza de toros - Pabellón Río Ebro

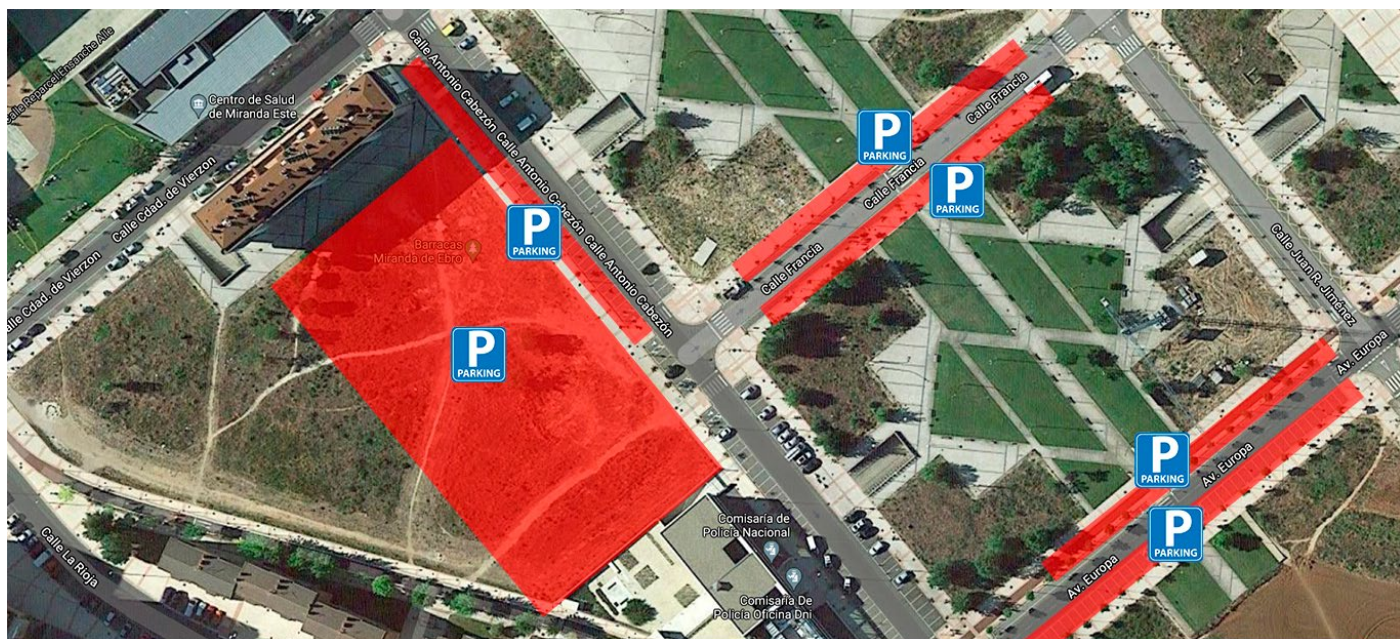

Parking barracas (El parking grande está asfaltado y se puede pernoctar con furgoneta camperizada)



[Polideportivo \(Posibilidad de ducha\)](#)

INFORMACIÓN DE TÉCNICA Y DE RECORRIDOS

MATERIAL OBLIGATORIO (REGLAMENTO FEDME)

Obligatorio:

- Zapatillas de trail
- Contenedor de reserva para agua (mínimo 1L) → Vaso, mochila hidratante o softflask
- Chaqueta cortavientos con capucha y manga larga
- Manta térmica (mínimo 1,2 x 2,1m)
- Teléfono móvil encendido y con batería suficiente
- Gorra, visera o bandana
- Silbato

Recomendado:

- Reloj con el track de la carrera y reserva de comida (geles, barritas...).
- Guantes

* Uso de bastones - se debe salir y llegar con ellos a meta

PROHIBIDO: Uso de cascos, auriculares o instrumentos similares

En función de la previsión meteorológica en la charla técnica, se podrá alterar el material obligatorio

RECORRIDOS

SKY MIRANDA EMPRESAS (28K 1840md+)

COPA DE ESPAÑA CATEGORIA ABSOLUTA – SKYRUNNER NATIONAL SERIES

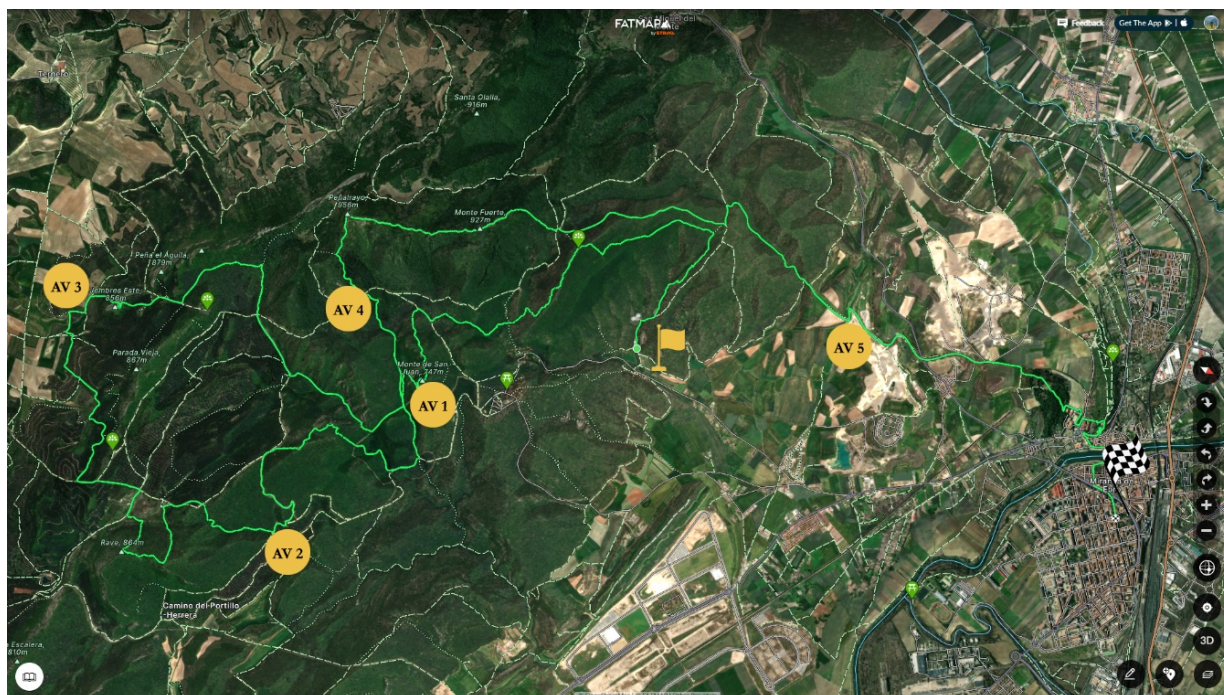

TRACK: [Wikiloc](#)

DATOS TÉCNICOS:

Se darán durante el briefing de la carrera junto con consejos y zonas conflictivas, además puedes encontrarlos en la [WEB](#) de la carrera.

⚠️ ⚠️ **ACCIDENTES** ⚠️ ⚠️: Este es el número de la organización en caso de perderse o sufrir un accidente – **648190593**



LTM – LA MAGIA DE LOS TEJOS (20,5K 1230md+)

COPA DE ESPAÑA CATEGORIA PROMESA – CAMPEONATO DE ESPAÑA UNIVERSITARIO

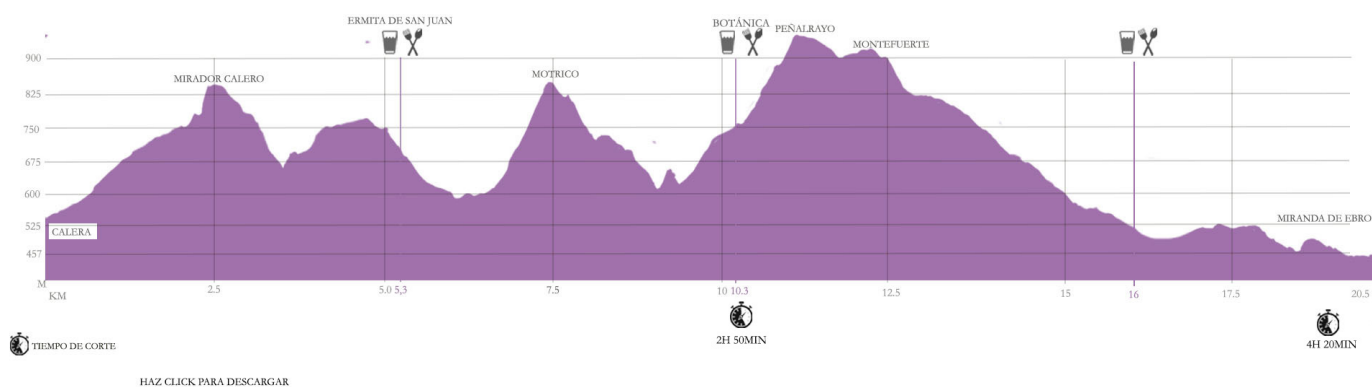
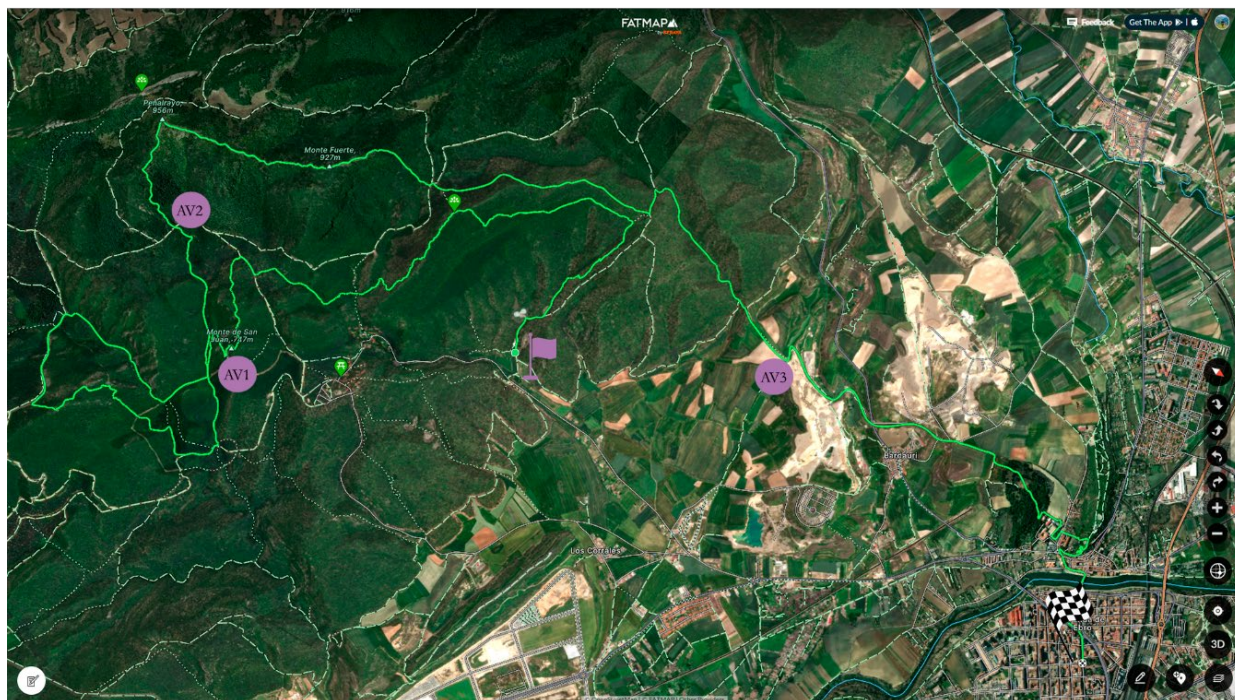

TRACK: [Wikiloc](#)

DATOS TÉCNICOS:

Se darán durante el briefing de la carrera junto con consejos y zonas conflictivas, además puedes encontrarlos en la [WEB](#) de la carrera.

⚠️ ⚠️ ACCIDENTES ⚠️ ⚠️: Este es el número de la organización en caso de perderse o sufrir un accidente – **648190593**



LRC - LA RUTA DEL CAMINANTE (18K 980md+)

COPA DE ESPAÑA CATEGORIA JUNIOR

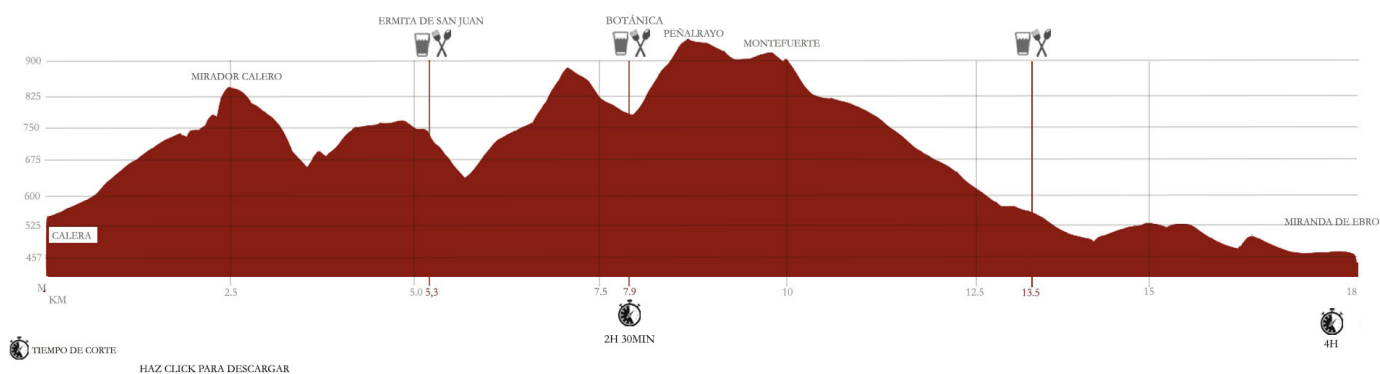
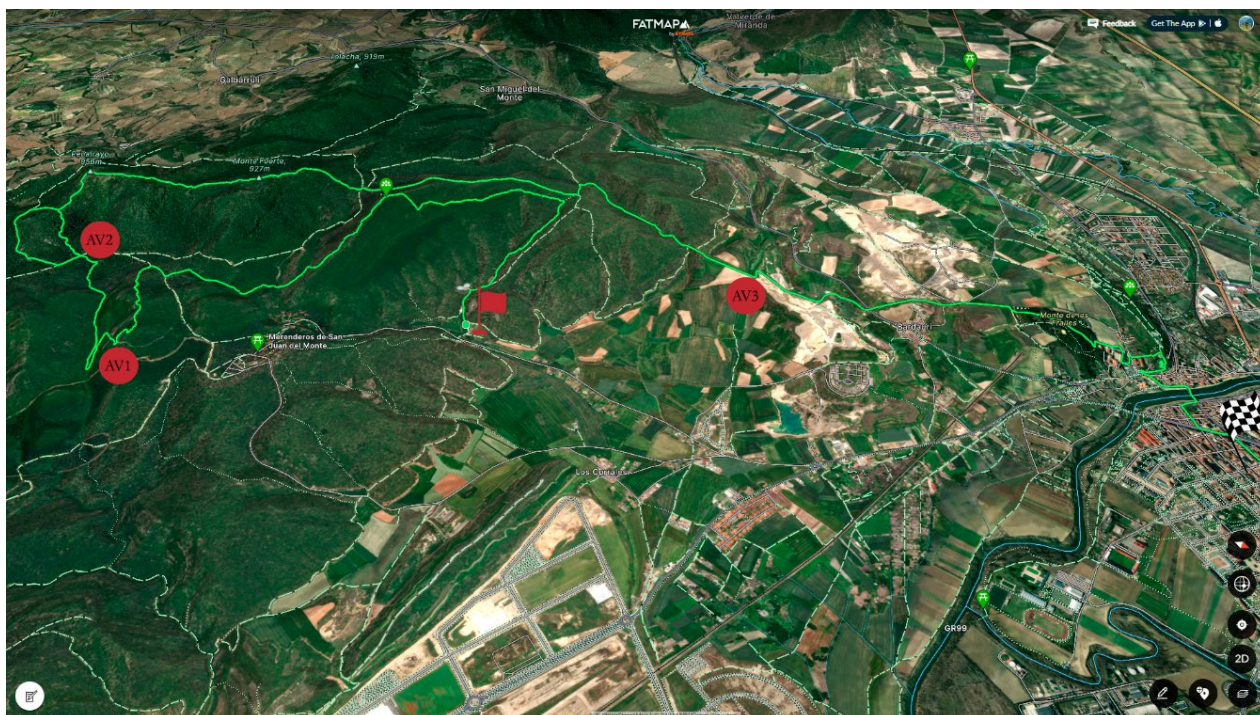

TRACK: [Wikiloc](#)

DATOS TÉCNICOS:

Se darán durante el briefing de la carrera junto con consejos y zonas conflictivas, además puedes encontrarlos en la [WEB](#) de la carrera.

⚠️ ⚠️ **ACCIDENTES** ⚠️ ⚠️: Este es el número de la organización en caso de perderse o sufrir un accidente – **648190593**



BDL – BARRANCOS DE LA LAGUNA (14,5K 770md+)

COPA DE ESPAÑA CATEGORIA JUVENIL

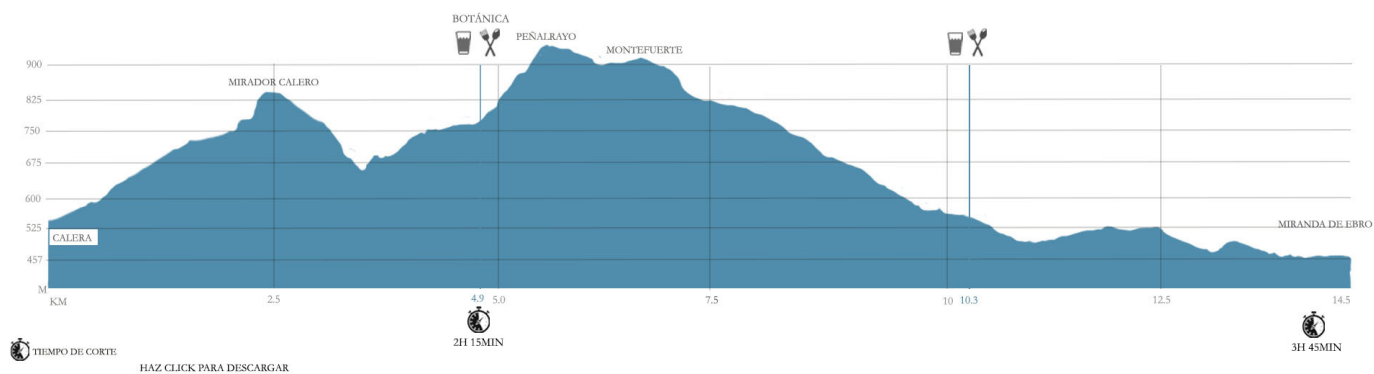

TRACK: [Wikiloc](#)

DATOS TÉCNICOS:

Se darán durante el briefing de la carrera junto con consejos y zonas conflictivas, además puedes encontrarlos en la [WEB](#) de la carrera.

⚠️ ⚠️ ACCIDENTES ⚠️ ⚠️: Este es el número de la organización en caso de perderse o sufrir un accidente – **648190593**



EMC – EL MIRADOR CALERO (12K 530md+)

COPA DE ESPAÑA CATEGORIA CADETE



TRACK: [Wikiloc](#)

DATOS TÉCNICOS:

Se darán durante el briefing de la carrera junto con consejos y zonas conflictivas, además puedes encontrarlos en la [WEB](#) de la carrera.

⚠ ⚠ **ACCIDENTES** ⚠ ⚠ : Este es el número de la organización en caso de perderse o sufrir un accidente – **648190593**



PUNTOS DONDE VER LA CARRERA

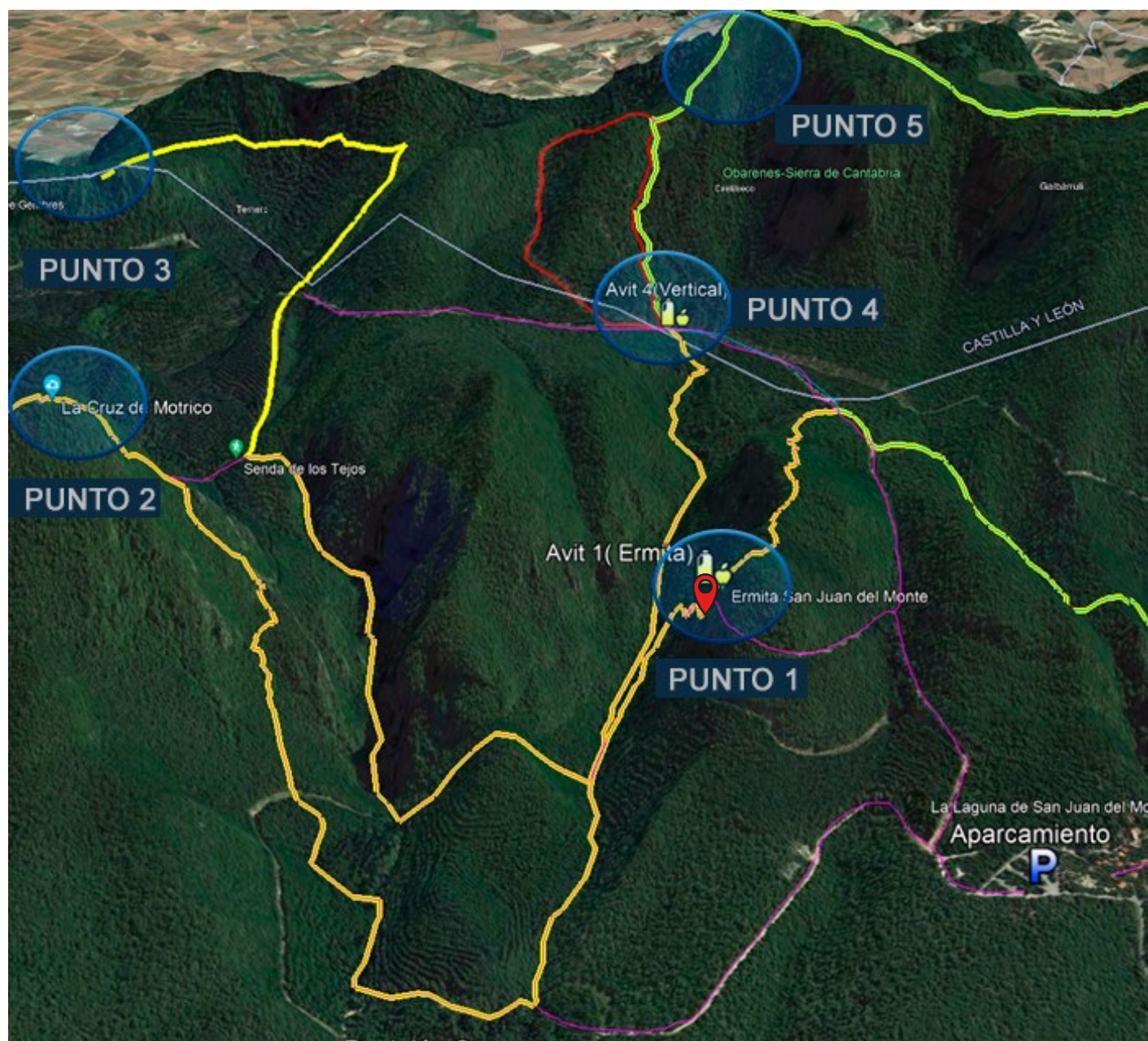

TRACK GPX PARA LLEGAR A LA ERMITA (AV1 – KM5,3): [TRACK](#)



[Parking San Juan](#)

PUNTO 1: ERMITA KM5,3 (AV1)

PUNTO 2: CRUZ MOTRICO KM7,5

PUNTO 3: JEMBRES COLLADO KM14,8

PUNTO 4: BOTÁNICA/VERTICAL KM19,4 (AV4)

PUNTO 5: PEÑALRAYO KM20,2

*** ESTIMACIONES Y PUNTOS KILOMÉTRICOS PARA LA SKY**

TIEMPO ESTIMADO PASO 1er CORREDOR:

- KM5,3 -> 38min de carrera (09:38h)
- KM7,5 -> 58min de carrera (09:58h)
- KM14,8 -> 1h 31min de carrera (10:31h)
- KM19,4 -> 2h 00min de carrera (11:00h)
- KM20,2 -> 2h 07min de carrera (11:07h) - ZONA ANIMACIÓN
- KM28,5 -> 2h 40min de carrera (11:40h) (META)

RUTAS OTROS PUNTOS DONDE VER LA CARRERA:

- [MIRADOR CALERO](#) (KM3 Y KM22,5)
- [CRUZ DE MOTRICO](#) (KM7,5)
- [PEÑAS JEMBRES](#) (KM14,8)
- [LOS TEJOS](#) (KM13)
- [PEÑALRAYO-MONTEFUERTE](#) (KM20,2)

ZONA ANIMACIÓN:

Anímate o anima a tus acompañantes a ir al punto más alto por donde pasa la carrera (punto5), el punto más duro y donde los corredores de todas las distancias acaban de subir el vertical para darles aliento en los últimos metros antes de que comiencen el descenso a meta.

Puedes encontrar más arriba un track para llegar allí desde los aparcamientos de los asaderos.

Además si quieres antes puedes pasar por la Ermita de San Juan (punto1).

¡TE ESPERAMOS!

SKY			
PUNTO	KM	CHICOS	CHICAS
ERMITA	5,3	9:38	9:43
JEMBRES CIMA	15	10:36	10:54
VERTICAL AVITUALL	19,4	11:00	11:24
PEÑALRAYO	20,2	11:07	11:34
META	28,5	11:40	12:13

20K PROMESAS			
PUNTO	KM	CHICOS	CHICAS
ERMITA	5,3	10:18	10:23
VERTICAL AVITUALL	10,3	10:55	11:08
PEÑALRAYO	11,1	11:02	11:18
META	20	11:35	11:58

18K JUNIOR			
PUNTO	KM	CHICOS	CHICAS
ERMITA	5,3	10:38	10:43
VERTICAL AVITUALL	8	11:00	11:08
PEÑALRAYO	8,8	11:07	11:18
META	18	11:40	11:58

14,5K JUVENIL			
PUNTO	KM	CHICOS	CHICAS
VERTICAL AVITUALL	5	10:50	10:59
PEÑALRAYO	5,8	10:57	11:09
META	14,5	11:30	11:49

12K CADETE			
PUNTO	KM	CHICOS	CHICAS
PIEDRAFINA	6,1	11:05	11:17
META	12	11:27	11:41

* ESTIMACIÓN PASO HORA LOCAL PRIMER CHICO Y CHICA

PREVISIÓN METEOROLÓGICA DEL FIN DE SEMANA

Lun Hoy	Mar Mañana	Mié 4-10	Jue 4-11	Vie 4-12	Sáb 4-13	Dom 4-14
21 °C 6 °C	13 °C 4 °C	16 °C 4 °C	22 °C 8 °C	28 °C 8 °C	28 °C 11 °C	21 °C 9 °C
↗ 5 km/h 2-5 mm ☀ 2 h	↘ 4 km/h - ☀ 4 h	↓ 2 km/h - ☀ 4 h	↗ 2 km/h - ☀ 6 h	↖ 1 km/h - ☀ 11 h	↘ 1 km/h - ☀ 12 h	↓ 3 km/h 0-2 mm ☀ 8 h

Domingo

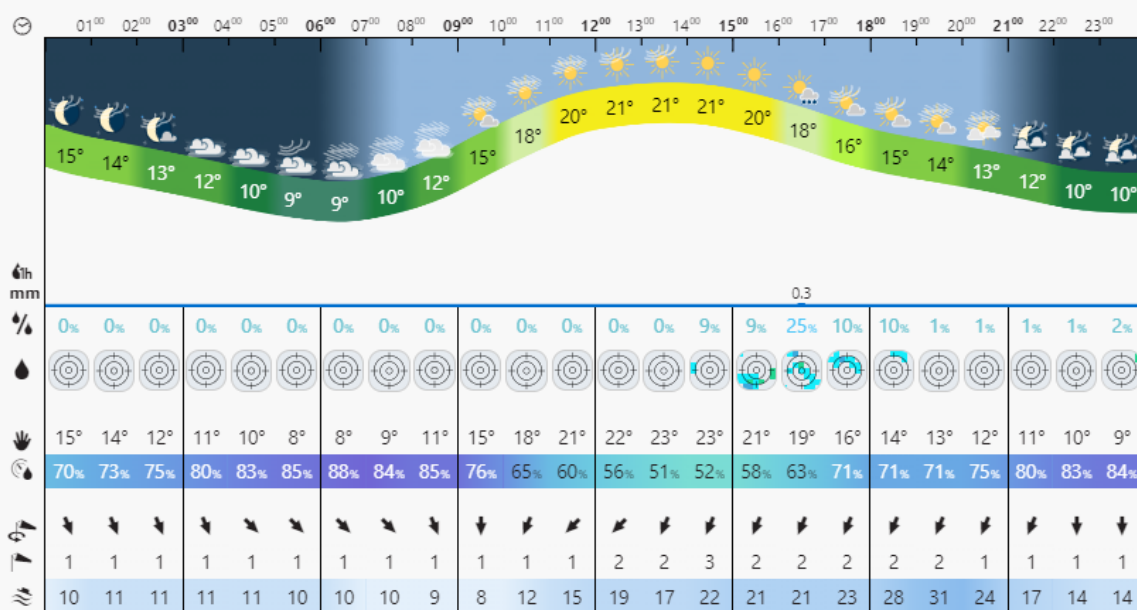

En función de la evolución meteorológica se establecerá el material obligatorio necesario para la carrera.



Ayuntamiento de
Miranda de Ebro

MIRANDA
EMPRESAS



ESPACIOS
VERDES

Repara
Miranda



AVITUALLAMIENTOS

AV1 – KM5 (ERMITA)

Agua – Acuario

Fruta: Naranja, Plátano, etc.



AV2 – KM9,1 (FERRERAS)

Agua – Acuario

Fruta: Naranja, Plátano, etc.

AV3 – KM14,4 (BASE JEMBRES)

Agua – Acuario

Fruta: Naranja, Plátano, etc.

Gominolas



AV5 – KM19,5 (BOTÁNICA)

Agua – Acuario

Fruta: Naranja, Plátano, etc.

Gominolas



AV5* – KM6 EMC (CALEROS)

Agua

AV6 – KM24,5 (GRAVERAS)

Agua – Acuario

Fruta: Naranja, Plátano, etc.

Gominolas

DIRECTO, FOTOS Y MULTIMEDIA

Este año podréis seguir la carrera a través de nuestras redes sociales:

- Nuestras redes sociales: [Facebook](#), [Instagram](#), [Twitter](#)
- Redes sociales de la FEDME: [Facebook](#), [Instagram](#), [Twitter](#)

Como todos los años nuestros amigos de la **Asociación Fotográfica MirArte** tomarán instantáneas de la carrera, ¡¡poner vuestra mejor sonrisa!!

Éste año el fotógrafo **Dela Iglesia** se desplazará a inmortalizar los mejores momentos. (**@deladelaiglesia**)

Tendréis un **video de la carrera** por el departamento de comunicación de FEDME.

Las **fotos y videos** se colgarán en la web de [CXM Miranda](#) y se harán publicaciones en las redes sociales anunciando que están disponibles.

DIEGO
del IGLESIA



CLASIFICACIONES

Se publicarán a través de la web de **YouEvent**. Los enlaces estarán disponibles en nuestras redes también.

<https://youevent.es/sport/Clasificaciones.asp>

Después de la llegada del último corredor, durante media hora se podrán presentar reclamaciones que serán resueltas por el Comité Técnico de Carrera; y se colgarán las clasificaciones definitivas.

También se harán publicaciones en las redes sociales anunciando que están disponibles y en las horas posteriores se colgarán en la web de [CXM Miranda](#)



PATROCINADORES



¡¡MUCHA SUERTE!!

